

## KOTVENIE OC. STĽPA NA ŽB PRIEVLAK B3

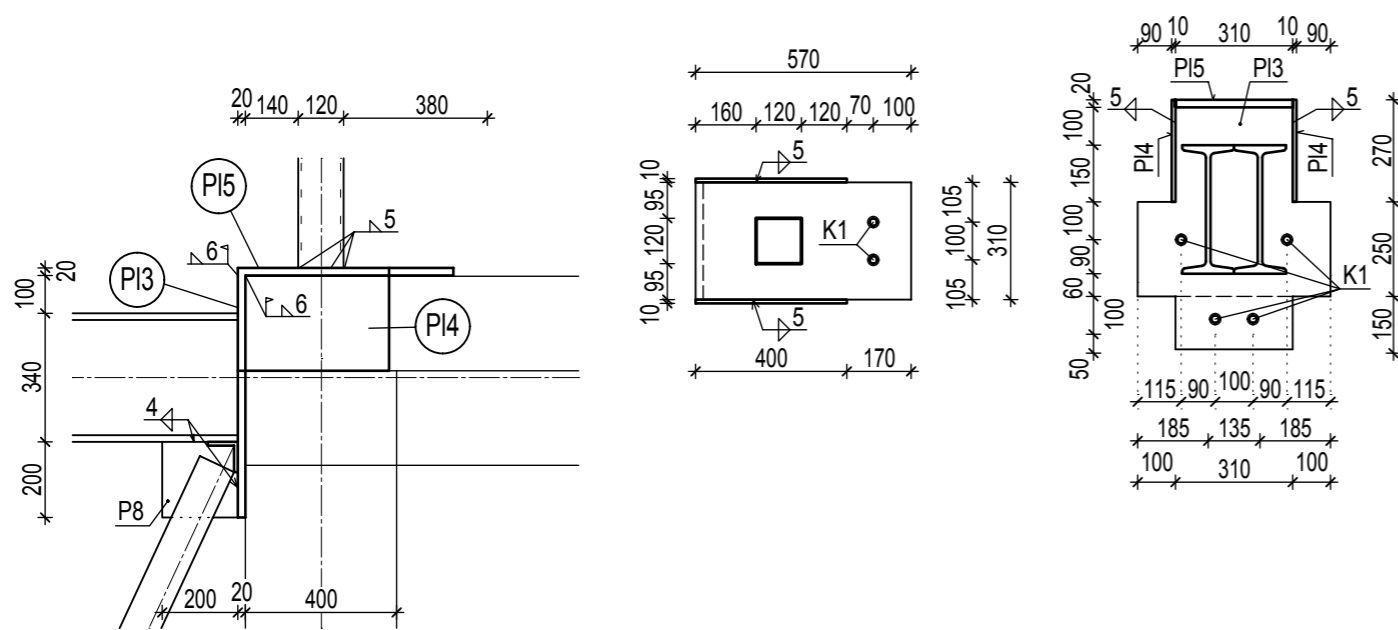

označenie	NÁZOV	dĺžka [mm]	dĺžka [mm]	hrúbka [mm]	počet [ks]	Hmotnosť spolu [kg]
PI1	oceľ. platňa	660	310	20	2,00	64,24
PI3	oceľ. platňa	680	500	20	3,00	160,14
PI4	oceľ. platňa	400	270	10	6,00	50,87
PI5	oceľ. platňa	570	310	20	1,00	27,74
						<b>303,00</b>
globálna prirážka 7% - odrezky, zvary						<b>325,00</b>

## VÝKAZ KOTVENIA:

K1 OCEĽOVÁ KOTVA M20 dl=250 mm + PODLOŽKA + 2xMATICA M20,  
NAVŔTANÁ DO CHEMICKÉHO LEPIDLA NA HĽBKU 150 mm

18 ks

## POZNÁMKA

- POD KOTVENIE STĽPOV VYHOTOVÍŤ PODLIATIE CEMENTOVOU MALTOU NA VYROVNANIE PLOCHY
- KOTVENIE OCEĽ. PLATNÍ NAVŔTANÍM DO CHEMICKÉHO LEPIDLA DO BETÓNU
- TENTO VÝKRES NENAHRÁDZA DIELENSKÚ DOKUMENTÁCIU

## OCEĽ S235

## SKRUTKOVÉ SPOJE 5.6

## KOTVENIE STĽPOV NA ŽB PRIEVLAK B1,B2

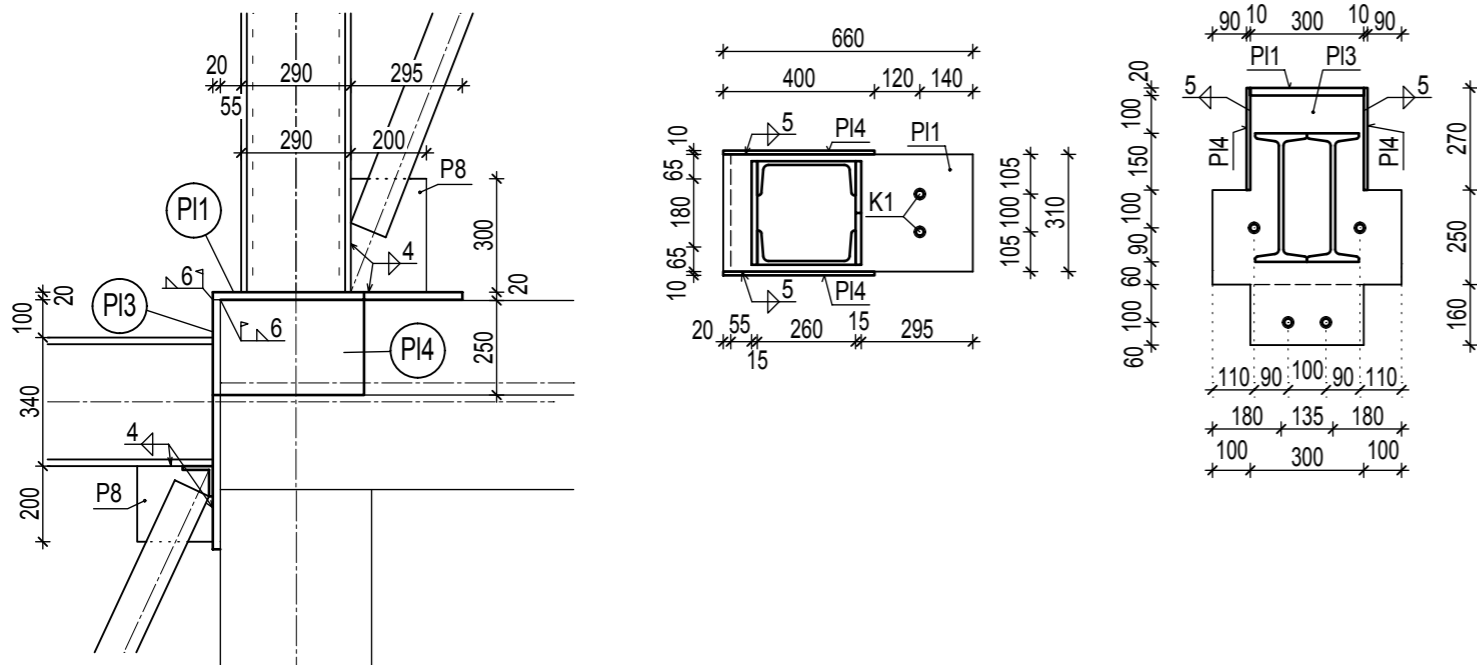

investor/client UNIVERZITA PAVLA JOZEFA ŠAFÁRIKA V KOŠICIACH Šrobárová 2, Košice	spracovateľ/designer d.g.A. design graphic architecture s.r.o. Jiráskova 38, Prešov Atelier: Popradská 80, Košice Tel: +421 55 644 4397 atelierdga@mail.t-com.sk		autor-architekt/autor architect d.g.A. ATELIER generálny projektant/general designer Ing.mgr.arch. Radovan Gonos zodpovedný projektant/responsible designer Ing. Matúš Rosina hlp/gpe Ing.mgr.arch. Radovan Gonos
projekt/project NADSTAVBA BUDOVY PRE OBJEKT PRÍRODOVEDECKEJ FAKULTY UPJŠ, JESENNÁ 5, KOŠICE	projektant/designers BAUER & ROSINA consulting s.r.o. Děnéšova 18, Košice Tel: +421 908 496 661 matus.rosina@gmail.com	Ing. Matúš Rosina Ing. Viktor Bauer	
miesto/place JESENNÁ 5, KOŠICE Katastrálne územie: LETNÁ, p.č.: 249	mierka/scale 1:50	vykres/plan STA-15	autor izdacia/authorisation
vykres/plan VÝKRES DETAILOV OK 2/4			

1	5	1	R	P	0	1	0	1	0	8	1	2	paré	profesia/discipline	STA
akcia/action												číslo zákazky			
stupeň/stage			st. objekt/building			revízia/revision			datum/date						