

KOTVENIE STĽPOV NA ŽB PRIEVLAK A1,A2,C1,C2

4ks

M 1:20

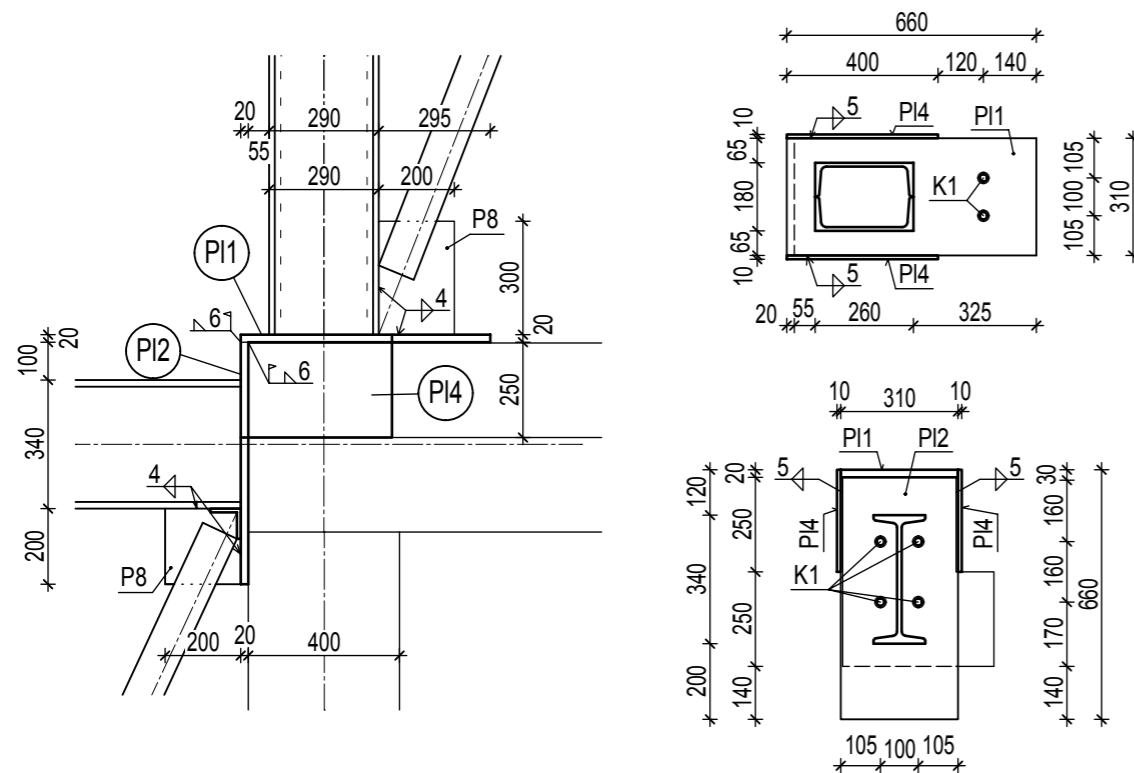

označenie	NÁZOV	dĺžka [mm]	dĺžka [mm]	hrúbka [mm]	počet [ks]	Hmotnosť spolu [kg]
PI1	oceľ. platňa	660	310	20	4,00	128,49
PI2	oceľ. platňa	660	310	20	6,00	192,73
PI4	oceľ. platňa	400	270	10	12,00	101,74
PI5	oceľ. platňa	570	310	20	2,00	55,48
						479,00
globálna prirážka 7% - odrezky, zvary						513,00

VÝKAZ KOTVENIA:

K1 OCEĽOVÁ KOTVA M20 dl=250 mm + PODLOŽKA + MATICA M20, NAVŔTANÁ DO CHEMICKÉHO LEPIDLA NA HĽBKU 150 mm

36 ks

KOTVENIE STĽPA NA ŽB PRIEVLAK A3,C3

2ks

M 1:20

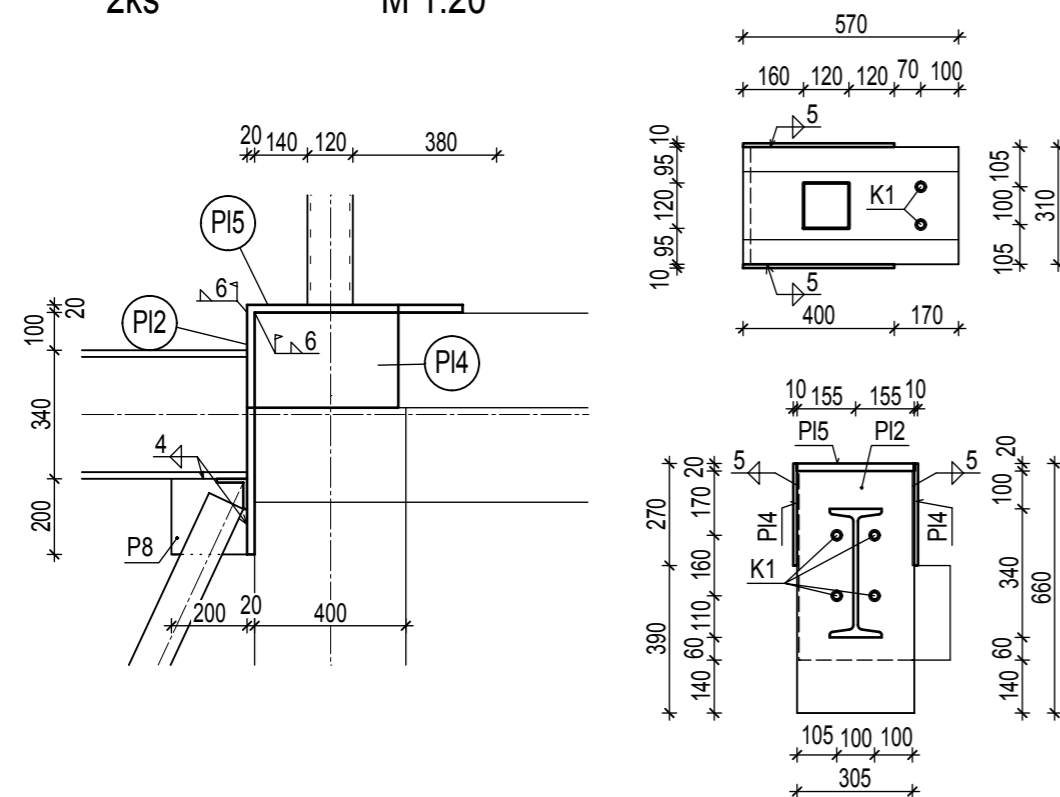

POZNÁMKA

- POD KOTVENIE STĽPOV VYHOTOVÍŤ PODLIATIE CEMENTOVOU MALTOU NA VYROVNVANIE PLOCHY
- KOTVENIE OCEĽ. PLATNÍ NAVŔTANÍM DO CHEMICKÉHO LEPIDLA DO BETÓNU
- TENTO VÝKRES NENAHRÁDZA DIELENSKÚ DOKUMENTÁCIU

OCEĽ S235

SKRUTKOVÉ SPOJE 5.6

investor/client UNIVERZITA PAVLA JOZEFA ŠAFÁRIKA V KOŠICIACH Šrobárová 2, Košice	spracovateľ/designer d.g.A. design graphic architecture s.r.o. Jiráskova 38, Prešov Atelier: Popradská 80, Košice Tel: +421 55 644 4397 atel.ierdga@mail.t-com.sk	autor-architekt/autor architect d.g.A. ATELIER generálny projektant/general designer Ing.mgr.arch. Radovan Gonos zodpovedný projektant/responsible designer Ing. Matúš Rosina hip/gpe Ing.mgr.arch. Radovan Gonos												
projekt/project NADSTAVBA BUDOVY PRE OBJEKT PRÍRODOVEDECKEJ FAKULTY UPJŠ, JESENNÁ 5, KOŠICE	projektant/designers BAUER & ROSINA consulting s.r.o. Děnésova 18, Košice Tel: +421 908 496 661 matu.s.rosina@gmail.com	Ing. Matúš Rosina Ing. Viktor Bauer												
miesto/place JESENNÁ 5, KOŠICE Katastrálne územie: LETNÁ, p.č.: 249	mierka/scale 1:50	výkres/plan STA-14												
autorizácia/authorisation														
výkres/plan VÝKRES DETAILOV OK 1/4														
1	5	1	R	P	0	1	0	1	0	8	1	2	paré	profesia/discipline STA
akcia/action												číslo zákazky		
stupeň/stage			st.objekt/building			revízia/revision			datum/date					