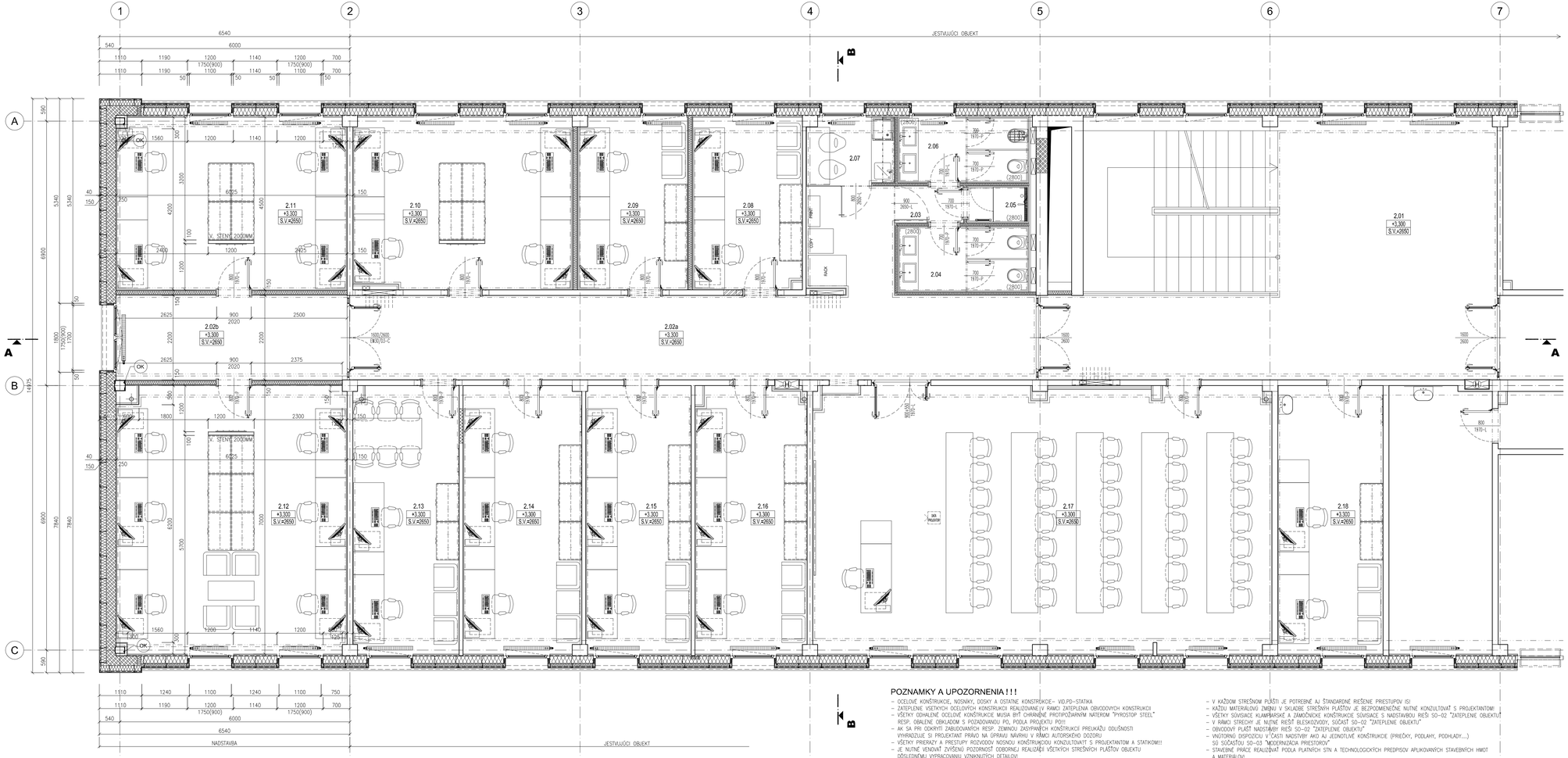

POZNAMKY A UPOZORNENIA!!!

- OCELOVÉ KONŠTRUKCIE, NOSNÍKY, DOSKY A OSTATNÉ KONSTRUKCIE– VID.PD–STATIKA
- ZATEPLENIE VSETKÝCH OCELOVÝCH KONSTRUKCII REALIZOVANE V RAMCI ZATEPLENIA OBVODOVÝCH KONSTRUKCII
- VŠETKY ODHALENÉ OCELOVÉ KONŠTRUKCIE MUSIA BYŤ CHRÁNENÉ PROTIPOŽIARNYM NÁTEROM "PYROSTOP STEEL" RESP. OBALENE OBKLADOM S POZADOVANOU PO, PODĽA PROJEKTU PO!!!
- AK SA PRI ODKRYTÍ ZABUDOVANÝCH RESP. ZEMNÚCU ZASYPANÝCH KONŠTRUKCIÍ PREUKÁŽU ODLIŠNOSTI VYHRAZUJE SI PROJEKTANT PRÁVO NA ÚPRAVU NÁVRHU V RÁMCI AUTORSKÉHO DOZORU
- VŠETKY PRIERAZY A PRESTUPY ROZVODOV NOSNOU KONŠTRUKCIOU KONZULTOVAŤ S PROJEKTANTOM A STATIKOM!!!
- JE NUTNÉ VENOVAŤ ZVÝŠENÚ POZORNOSŤ ODBORNEJ REALIZÁCII VŠETKÝCH STREŠNÝCH PLÁŠŤOV OBJEKTU DÔSLEDNÉMU VYPRACOVANIU VZNIKNUTÝCH DETAILOV!
- HYDROIZOLAČNÚ FÓLIU /TATRAFOL/ PLOCHÝCH STRECH JE NUTNÉ ODVETRAŤ MIKROVENTILAČNÝMI HLAVICAMI, CCA. 3ks NA 100m2– SÚČASŤ DODÁVKY STREŠNÉHO PLÁŠŤA!
- V KAŽDOM STREŠNOM PLÁŠŤI JE POTREBNÉ AJ ŠTANDARDNÉ RIEŠENIE PRESTUPOV ISI
- KAŽDU MATERIÁLOVÚ ZMENU V SKLADBE STREŠNÝCH PLÁŠŤOV JE BEZPODMIENEČNE NUTNÉ KONZULTOVAŤ S PROJEKTANTOM!
- VŠETKY SÚVISLOSTI KLAMPIARSKE A ZÁMOČNÍCKE KONŠTRUKCIE SÚVISIACE S NADSTAVBOU RIEŠI SO–02 "ZATEPLENIE OBJEKTU"
- V RÁMCI STRECHY JE NUTNÉ RIEŠIŤ BLESKOZVODY, SÚČASŤ SO–02 "ZATEPLENIE OBJEKTU"
- OBVODOVÝ PLÁŠŤ NADSTAVBY RIEŠI SO–02 "ZATEPLENIE OBJEKTU"
- VNÚTORNÚ DISPOZÍCIU V ČASTI NADSTAVBY AKO AJ JEDNOTLIVÉ KONŠTRUKCIE (PRIEČKY, PODLAHY, PODHLADY....) SÚ SÚČASŤOU SO–03 "MODERNIZÁCIA PRIESTOROV"
- STAVEBNÉ PRÁCE REALIZOVAŤ PODĽA PLATNÝCH STN A TECHNOLOGICKÝCH PREDPISOV APLIKOVANÝCH STAVEBNÝCH HMOT A MATERIÁLOV!
- GEOMETRIU VŠETKÝCH VÝROBKOV A STAVEBNÝCH PRVKOV PRED VÝROBOU PREVERIŤ NA STAVBE!!!
- PRI STAVEBNÝCH PRÁCACH DODRŽIAVAŤ TECHNOLOGICKÉ PREDPISY A USTANOVENIA BPO!!!
- AKÚKOĽVEK ODLIŠNOSTI OPROTI PROJEKTU VZNIKNÚTE NA STAVBE OKAMŽITE OZNAMIŤ PROJEKTANTOVI A STAVEB.DOZORU!!

LEGENDA MIESTNOSTI 2.NP:

OZN. NA VÝKR.	ÚČEL MIESTNOSTI	PLOCHA m²	OZN. PODLAHY	PODLAHA	SOKLIK LIŠTY OBKLADY	STENY	STROPY	POZNÁMKA
2.01	HALA SO SCHODISKOM	74,90	P1,P2	PVC PODLAHOVÁ KAMENNÝ KONGLOMERÁT	PVC, SOKLIK v=100mm	SÁDROVÁ STENKA MALBA DULUX – BELA	SÁDROKARTÓNOVÝ PODHĽAD MALBA DULUX – BELA	SK STUPEŇ, SVIETIDLÁ V ŠTRUKTÚRE STROPU VRÁTANE ÚLOŽIEK
2.02a	CHODBA	40,10	P2	PVC PODLAHOVÁ MARMOLEUM	PVC, SOKLIK v=100mm	SÁDROVÁ STENKA MALBA DULUX – BELA	SÁDROKARTÓNOVÝ PODHĽAD MALBA DULUX – BELA	
2.02b	CHODBA	13,30	P2	PVC PODLAHOVÁ MARMOLEUM	PVC, SOKLIK v=100mm	SÁDROVÁ STENKA MALBA DULUX – BELA	SÁDROKARTÓNOVÝ PODHĽAD MALBA DULUX – BELA	
2.03	CHODBA	1,75	P2	PVC PODLAHOVÁ MARMOLEUM	PVC, SOKLIK v=100mm	SÁDROVÁ STENKA MALBA DULUX – BELA	SÁDROKARTÓNOVÝ PODHĽAD MALBA DULUX – BELA	
2.04	WC - MUŽI	5,80	P2	PVC PODLAHOVÁ MARMOLEUM	OBKLAD Z PVC v=2800mm	SÁDROVÁ STENKA	SÁDROKARTÓNOVÝ PODHĽAD MALBA DULUX – BELA	V MIESTNOSTIACH S MOKROU PRÁDRŇOU APLIKOVAŤ POD PVC PODLAHU A OBKLAD TEKUTÚ IZOLÁCIU FLEXOSCHT A ZÁKLADNÝ SPEVŇOVACÍ NÁTER GRUNDFESTIGER! ROHY VYSTUŽIŤ IZOLAČNOU PÁSKOU DICHTBAND 120! PRÁCE REALIZOVAŤ PODĽA SYSTÉMOVÝCH DET. ATRO!!!
2.05	SPRCHA	1,55	P2	PVC PODLAHOVÁ MARMOLEUM	OBKLAD Z PVC v=2800mm	SÁDROVÁ STENKA	SÁDROKARTÓNOVÝ PODHĽAD MALBA DULUX – BELA	
2.06	WC - ŽENY	5,80	P2	PVC PODLAHOVÁ MARMOLEUM	OBKLAD Z PVC v=2800mm	SÁDROVÁ STENKA	SÁDROKARTÓNOVÝ PODHĽAD MALBA DULUX – BELA	
2.07	DENNÁ MIESTNOSŤ - KUCHYNKA	4,00	P2	PVC PODLAHOVÁ MARMOLEUM	OBKLAD Z PVC v=2800mm	SÁDROVÁ STENKA	SÁDROKARTÓNOVÝ PODHĽAD MALBA DULUX – BELA	
2.08	KANCELÁRIA	12,75	P2	PVC PODLAHOVÁ MARMOLEUM	PVC, SOKLIK v=100mm	SÁDROVÁ STENKA MALBA DULUX – BELA	SÁDROKARTÓNOVÝ PODHĽAD MALBA DULUX – BELA	
2.09	KANCELÁRIA	12,80	P2	PVC PODLAHOVÁ MARMOLEUM	PVC, SOKLIK v=100mm	SÁDROVÁ STENKA MALBA DULUX – BELA	SÁDROKARTÓNOVÝ PODHĽAD MALBA DULUX – BELA	
2.10	KANCELÁRIA	25,75	P2	PVC PODLAHOVÁ MARMOLEUM	PVC, SOKLIK v=100mm	SÁDROVÁ STENKA MALBA DULUX – BELA	SÁDROKARTÓNOVÝ PODHĽAD MALBA DULUX – BELA	
2.11	KANCELÁRIA	27,05	P2	PVC PODLAHOVÁ MARMOLEUM	PVC, SOKLIK v=100mm	SÁDROVÁ STENKA MALBA DULUX – BELA	SÁDROKARTÓNOVÝ PODHĽAD MALBA DULUX – BELA	
2.12	KANCELÁRIA	42,00	P2	PVC PODLAHOVÁ MARMOLEUM	PVC, SOKLIK v=100mm	SÁDROVÁ STENKA MALBA DULUX – BELA	SÁDROKARTÓNOVÝ PODHĽAD MALBA DULUX – BELA	
2.13	KANCELÁRIA	19,40	P2	PVC PODLAHOVÁ MARMOLEUM	PVC, SOKLIK v=100mm	SÁDROVÁ STENKA MALBA DULUX – BELA	SÁDROKARTÓNOVÝ PODHĽAD MALBA DULUX – BELA	
2.14	KANCELÁRIA	21,60	P2	PVC PODLAHOVÁ MARMOLEUM	PVC, SOKLIK v=100mm	SÁDROVÁ STENKA MALBA DULUX – BELA	SÁDROKARTÓNOVÝ PODHĽAD MALBA DULUX – BELA	
2.15	KANCELÁRIA	19,25	P2	PVC PODLAHOVÁ MARMOLEUM	PVC, SOKLIK v=100mm	SÁDROVÁ STENKA MALBA DULUX – BELA	SÁDROKARTÓNOVÝ PODHĽAD MALBA DULUX – BELA	
2.16	KANCELÁRIA	20,30	P2	PVC PODLAHOVÁ MARMOLEUM	OBKLAD Z PVC v=2800mm	SÁDROVÁ STENKA	SÁDROKARTÓNOVÝ PODHĽAD MALBA DULUX – BELA	
2.17	SEMINÁRNA MIESTNOSŤ	83,10	P2	PVC PODLAHOVÁ MARMOLEUM	PVC, SOKLIK v=100mm	SÁDROVÁ STENKA MALBA DULUX – BELA	SÁDROKARTÓNOVÝ PODHĽAD MALBA DULUX – BELA	
2.18	KANCELÁRIA	19,25	P2	PVC PODLAHOVÁ MARMOLEUM	PVC, SOKLIK v=100mm	SÁDROVÁ STENKA MALBA DULUX – BELA	SÁDROKARTÓNOVÝ PODHĽAD MALBA DULUX – BELA	

ÚŽITKOVÁ PLOCHA	147,20	m²
KANCELÁRSKA PLOCHA	303,25	m²
CELKOVÁ RIEŠENÁ PLOCHA	450,45	m²
ZASTAVANÁ PLOCHA	517,50	m²

POZNÁMKA "A"
V MIESTNOSTIACH S MOKROU PRÁDRŇOU APLIKOVAŤ POD PVC PODLAHU A OBKLAD TEKUTÚ IZOLÁCIU FLEXOSCHT A ZÁKLADNÝ SPEVŇOVACÍ NÁTER GRUNDFESTIGER!
ROHY VYSTUŽIŤ IZOLAČNOU PÁSKOU DICHTBAND 120! PRÁCE REALIZOVAŤ PODĽA SYSTÉMOVÝCH DET. ATRO!!!

LEGENDA:

OK – NOSNÁ OCELOVÁ KONŠTRUKCIA NADSTAVBY ŠPECIFIKÁCIA VID. PD. STATIKA

SCH – NOVONAVRHOVANÉ OCELOVÉ SCHODISKO, DVOJRAMENNÉ, 22x325x150, NÁSTUPNICE Z KAMENNÉHO KONGLOMERÁTU

LEGENDA MATERIÁLOV:

– POVODNÉ MURIVO hr. 150mm

– POVODNÉ MURIVO hr. 100mm

– NOVONAVRHOVANÉ MURIVO hr.250mm, Z PRESNÝCH TVÁRNIC YTONG P4–500 /250x249x599/ NA TENKOVRSTVÚ LEPACIU MALTU (2,2MPa)

– VÝPLŇOVÉ MURIVO hr.150mm, Z PRESNÝCH TVÁRNIC YTONG P2–500 /150x249x599/ NA TENKOVRSTVÚ LEPACIU MALTU (2,2MPa)

– VÝPLŇOVÉ MURIVO hr.100mm, Z PRESNÝCH TVÁRNIC YTONG P2–500 /100x249x599/ NA TENKOVRSTVÚ LEPACIU MALTU (2,2MPa)

UPOZORNENIE:

VŠETKY NAVRHOVANÉ MATERIÁLY JE MOŽNÉ NAHRADIŤ ODBORNÝM MATERIÁLOM S POROVNÚVNÝM STAVEBNOTECHNICKÝM A FYZIKÁLNYMI VLASTNOSŤAMI INÝCH CERTIFIKOVANÝCH VÝROBKOV !!!

VÝHADOM NA TO, ŽE SA JEDNÁ O REKONSTRUKČNE PRÁCE /KTORÝM PREDCHÁDZA ZMERANIE OBJEKTU BEZ ODKRYTIA SKRYTÝCH STAVEBNÝCH KONŠTRUKCIÍ/, JE NUTNÉ PO ODKRYTÍ TÝCHTO RIEŠENÝCH KONŠTRUKCIÍ PREDIEŤ ROZMERY A GEOMETRIU NOVONAVRHOVANÝCH PRVKOV A STAVEBNÝCH KONŠTRUKCIÍ UPRESNIŤ NA STAVBE PODĽA REALIZÁCIE !!!

VŠETKY NEZDOKNALOSŤI SKUTOČNOSŤI A VÝKRESY PRODKONZULTOVAŤ S ARCHITEKTOM A STATIKOM.

TENTO VÝKRES JE NEHMOTNÝM MAJETKOM FIRMY d.g.a. DESIGN GRAPHIC ARCHITECTURE s.r.o. OBSAH TÉHTO VÝKRESU JE PREDMETOM OBCHODNÉHO TAJOMSTVA FIRMY. POZIČAŤ, ZMENIŤ, ROZMNOŽIŤ, POUŽIŤ NA ÚČELY INEJ STAVBY, UKÁZAŤ Z NEHO ODPEČ, VYPÚŠŤ ALEBO KOPÍE BEZ PISOMNÉHO SUHLASU FIRMY JE PORUŠENIE PLATNÝCH PRÁVIE!

stavba/place: UNIVERZITA PAVLA JOZEFA ŠAFÁRIKA V KOŠICIACH Šrobárova 2, Košice

spracovateľ/designer: d.g.a. DESIGN GRAPHIC ARCHITECTURE s.r.o. Jindrov 35, Prešov
Ateliér: Popradská 80, Košice tel: +421 55 644 4301 ateliér@dga-s.com,sk

DESIGN GRAPHIC ARCHITECTURE

autor–architekt/autor architekt: d.g.a. ATELIÉR
generálny projektant/general designer: Ing.arch. Radovan Gonos
zodpovedný projektant/responsible designer: Ing.arch. Radovan Gonos
hlavný inž./chief engineer: Ing.arch. Radovan Gonos
projektant/designers: d.g.a. design graphic architecture s.r.o. Popradská 80, Košice tel: +421 55 4444301 ateliér@dga-s.com,sk
Ing.arch. Radovan Gonos, Ing. Martin Kubovčík, Ing. Peter Gribáč

miesto/place: JESENNÁ 5, KOŠICE
Katastrálne územie: LETNÁ, p.č.: 249

mierka/scale: 1:50

výkres/plan: A-03

autorizácia/authorisation

výkres/plan: PODORYS 2.NP
NOVONAVRHOVANÝ STAV

1	5	1	R	P	0	1	0	1	0	8	1	2
akcia/action			stupeň/stage			d.číslo/building			revízia/revision			dátum/date

profesia/discipline: ASR
Číslo zákazky

d.g.a. design graphic architecture s.r.o., Jindrova 35, 080 01 Prešov, ateliér Popradská 80, 040 011 Košice, zápisné v OR OS Prešov, oddíl Sro, vložka 17122/P, tel.+421 55 4444301, mail: ateliér@dga-s.com,sk, IČO: 36 514 341, DIČ: 202 214 2237

1:50